HERZ Systemy zabezpieczeń, ul.Ługi 74, 05-400 Otwock

tel. (22) 788 10 44, 797 108 180, e-mail: sklep@napedy24.pl

Dane aktualne na dzień: 22-10-2026 04:02

Link do produktu: https://napedy24.pl/bezprzewodowy-wlacznik-radiowy-dtm-easykey-a-czarny-p-11011.html

Bezprzewodowy włącznik radiowy DTM EASYKEY A czarny

DOSTĘPNOŚĆ	**dostępny**
CZAS WYSYŁKI	**2-3 dni**
NUMER KATALOGOWY	**11011**
KOD PRODUCENTA	**EASYKEY A czarny**
PRODUCENT	**DTM**
PRODUCENT	**DTM**
KOMPLETACJA	**AKCESORIA**

OPIS PRODUKTU

Bezprzewodowy włącznik radiowy DTM EASYKEY A czarny

EASYKEY A to łatwe sterowanie na wyciągniecie ręki. Trzy łatwo dostępne przyciski włącznika EASYKEY A otwierają nowe możliwości zdalnego sterowania automatyką. W wersji dostosowanej do montażu w samochodzie.

NAJWAŻNIEJSZE CECHY

- 3 praktyczne przyciski
- doskonałe parametry radiowe
- montaż na kokpicie lub osłonie przeciwsłonecznej

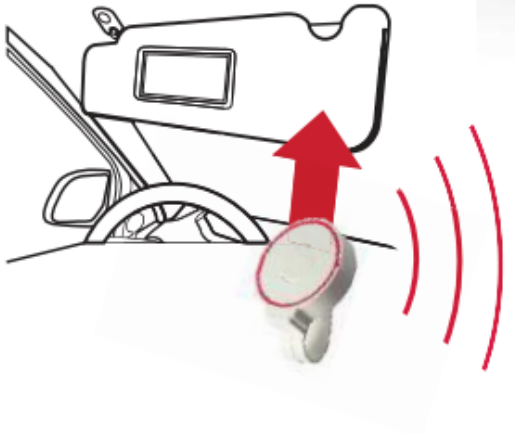

bezprzewodowy włącznik radiowy EASYKEY

brama

PARAMETRY

liczba przycisków:	3
częstotliwość:	433MHz
bateria:	CR2430 3V
maksymalny zasięg:	150m
skuteczna moc promieniowania:	10mW
system zmiennokodowy:	64-bit KeeLoq®
liczba kombinacji:	4 294 967 296
temperatura pracy (min./max.):	-10°C / +55°C
stopień ochrony:	IP-20
sposób montażu w samochodzie:	na kokpicie lub osłonie przeciwsłonecznej
kolor obudowy:	biały lub czarny
gabaryty w wersji z klipem:	65x50x35mm
waga:	25g
element systemu:	DTM433MHz

MONTAŻ

Istnieje możliwość montażu urządzania przez profesjonalnego instalatora produktów **DTM**.

W przypadku chęci poznania szczegółów montażu prosimy o kontakt z naszym biurem handlowym:

tel. +48 797108180

DTM

DTM produkuje:

- innowacyjne odbiorniki, nadajniki i systemy zdalnego sterowania
- napędy, sterowniki i akcesoria do automatyki bramowej
- sterowniki do przemysłu
- urządzenia elektrotechniki oświetleniowej tradycyjnej oraz LED
- inne urządzenia projektowane i wytwarzane na indywidualne zamówienie

Tworzą nowoczesne urządzenia łącząc doświadczenie i wiedzę projektową z najnowszymi technologiami. DTM posiada własny park maszynowy oparty o profesjonalne urządzenia renomowanych producentów Juki oraz Ersa.

Minęło już ponad 25 lat od wyprodukowania pierwszego urządzenia marki DTM. Celem jest osiągnięcie pozycji lidera branży automatyki bramowej oraz pokazanie, że polska myśl techniczna może skutecznie konkurować z rozwiązaniami najbardziej renomowanych producentów zagranicznych.

Jest jednym z największych i najlepiej ocenianych pracodawców w polskiej branży elektronicznej. To zasługa Zespołu, który tworzą wyjątkowi ludzie. Szczególnie cenią osoby, które chcą rozwijać swoje kompetencje i nie boją się nowych wyzwań.